朝鮮日報
發行所 朝鮮日報社
編輯局(2) 3386 4692
營業局(2) 3384 3315 4693
月定購讀料 四百圓

憲委"委員選任
彈裁의審判官도選出

七日의國會第四十六次本會議는上午十時半 金副議長司會로開議 지난二月二十四日附로 辭表를提出한南廷灝(國民黨)無所屬議員의 辭任에관하여 國會法第七十條에 依據 無記名投票로 受理與否를 表決한바 一三七中 可一七否一一七棄權三으로 否決되어 同辭任件은 受理하지않기로되었다 이어서 憲法委員會委員및 彈劾裁判所審判官選擧로 들어가 먼저 憲法委員會委員選擧를 無記名投票로 十名을 選出하고 이에 豫備委員으로 하기로하여 投票한結果 다음과같이 選出되었다

▲憲法委員會委員 (正委員) 金光俊(無所屬) 趙憲植(國民黨) 朴順碩(一民俱) 朴準黨(國民黨) 李仁(國民黨)=(三七) 白寬洙(民國黨)=(三七) 趙炳玉(一民俱)=(二六) 崔泰奎(國民黨)=(二四) 徐淳泳(民國黨)=(二五)

▲同豫備委員 ……

▲彈劾裁判所審判官 尹致暎(國民黨) 李在鶴(國民黨) 金漢 郭尙勳(民國黨) 徐容吉 ……

▲同豫備審判官 ……

十選擧區를增設
國會兩委서選擧區劃定

國會內務治安委員會및 法制司法委員會에서는 連席會議를열고 選擧法案第九條에規定한 選擧區問題를 審議中이던바 六日의 兩委連席會議에서 다음과 같이 選擧區를 增設하기로 決定하였다 …

▲서울市(六區增加) 中區 龍山區 東大門區 城北區 永登浦區 西大門區 城東區 以上各一區增加 …
▲京畿道(一區增加) 仁川市 一區增加 水原 …
▲慶南(一區增加) 釜山市一區增加
▲全南(一區增加) 光山郡一區增加
▲慶北(一區增加) 浦項市 一區增加 …

美英佛三相會議
四月十二日에開催

【파리七日發AP合同】當地有力消息通은 美英佛三外相會議가 四月十二日 「런던」에서 開催될것이라고 말하고있는데 「런던」美國務部와 英外務部에서는 同會議日字가 아직決定되지않았으나 …

美上院外委서討議
世界軍縮案

【워싱톤七日發AFP合同】美上院外委委員長 「미리아드·타이딩스」氏는 …

太盟豫備會議
五月初에開催

【마닐라七日發UP한국】比律賓外務省代辯人談에 依하면 西太平洋및東南亞細亞諸國의 政治經濟및 文化同盟結成을 爲한 「바기오」會議는 四月下旬乃至 五月初旬頃에 開催될것이라 한다 …

東獨、蘇中共
通商協定을締結

【베르린六日發UP한국】東獨 「게오르게·한계」貿易相은 五日東獨은 蘇聯 中共과 通商協定을 締結하였다고 …

社說
軍事監視團의使命

入國以後四個月 韓委에서는 그동안 三八境界線과 其他의地區를 視察한結果 國聯本部에對하여 軍事監視團의派遣을 要請하였던바 國聯本部에서는 지난三日 韓委의要請에 依하여 八名의 軍事專門家를 派遣하기로 決定하였다 …

聯政樹立은不可
李總理韓委서答辯

國務總理李範奭氏는 六日上午 UN韓委第一分科委員會에 招請을받고 南北統一方案 其他問題에 關하여 다음과 같이 말하였다 …

▲南北統一方案에對하여 = 三八以北은 大韓民國政府의 主權이 미치지못하는 地域이나 …

▲UN韓委의 對北韓策은 …

▲聯立政府樹立問題에 = …

▲代議政治研究에 關하여 …

▲大韓民國에 對하여 政治的 …

改憲에對外反響憂慮
李公報處長國會答辯에再言

南美移民은有望
金東成特使記者會見談

佛能業擴大一路

【파리六日發UP한국】…

兵役法施行令(一)

大統領令第二八一號 「兵役法施行令」은 三月四日附로 다음과 같이 公布施行되었다

兵役法施行令
第一章 總則
第一條 陸海軍의 現役兵 …

希選擧開票
左翼穩健派優勢

【아테네七日發UP한국】…

國民進步同盟	一五〇,〇〇〇	票
自由黨	一〇〇,〇〇〇	
人民黨	一〇〇,〇〇〇	
社會民主黨	一三〇,〇〇〇	

胡政權에서
總動員令?

【香港六日發UP한국】…

毛澤東氏北京歸還

【東京五日發AP合同】…

中共空軍現勢
總數九十機

韓日通商會談
來廿日開催키로決定

對日協商經過
朴貿易局長談

援助方式協議
美使節團越南到着談

【사이공七日發AP合同】…

西貢市警備森嚴

【사이공七日發한국】…

大韓勞總全國大會
來十日부터

八面鋒

—1950年12月12日 第1回卒業生인—
高等商業科(速成科) 男女 學生大募集
高等商業全科目을 집에서 或은 職場에서 獨學으로 단一개년에卒業할수있다
用紙代100圓(우표도可)을添付하여 入學願書를 곳請求하라
通信教授科目 經濟學·商業通論·簿記·商業數學·珠算·商品學·商業法規·經濟史·商業政策·貿易論 會計學·統計學·財政學·經營學·語·數學·物象·生物·社會生活·商業英語·英語
서울特別市鍾路2街7 光化門局私書函第19號
實業教育會
振替口座서울3094番 電話光化門(3)1-4番

本社廣告部直通 電話本(2)四六九二番

늑막염 慈母(자모) 大東醫藥研究所

魔獸境突破
사람고기먹는나라의戰慄
먹느냐……먹히느냐?
弱肉强食의나라
乳兒의입을鐵鎖로結縛하야 기리一尺으로만드는나라 입이나올수록美人이라는口長族의나라
뉴-요-크求景
裸女一千名이登場하는 世界第一큰劇場
國際氷上監視隊
3月7日부터 中央劇場

滿員謝禮公演
樂劇團 演劇號
9日까지延期
同時上演
暴風前夜
罪와正義
料金100원 謝恩半額 券持參하신분에限하야 50원
東都劇場

好評받는廣文社의中等學校入學試驗
三大準備書
(入學試驗問題集)(解答集別冊進呈) 값900원
【광문 지능 고사 문제집】(해답집 別冊進呈) 값550원
新編【의우는 책】(부록)단기4283년도에 시행된 입시중요 문답 1 있음 값00원
目下 絶讚裡 發賣中인 全科參考書(第二學期用)【광문전과】
6—2……菊版500頁一지 값650圓
5—2…… 490 同 값600圓
4—2……同 380 同 값550圓
서울特別市中區乙支路四街一五九番地
全國有名書店發賣中!
今年入試는五月中에있읍니다 絶版前에 빨리준비하십시요
圖書出版 廣文社
電話本局五六四三番 振替口座서울一七〇九番

洋裁新入學生募集
서울閨秀洋裁學院
一、速成科 六個月 一〇〇名
二、研究所 六個月 一〇〇名
三、手藝科 三個月 一〇〇名
四、마감 三月一〇日까지
特典

休浴을每日할수있는 自家發電完備 自動車駐場設備 自動車運轉員配置 室數 115
金鷄旅館
서울驛西方道路東側 電光(3)2228番

近刊豫告
法典編纂委員 法政社社長 檀國大學講師 張厚永著
現行民法總論
大學教材·高等考試受驗參考書
株式會社 同研社
서울鍾路二街八

經濟原則과 產業界

中小商工의 發展策은?

十五原則이 미치는 產業展望

(昨年一年間貸出金額은 約八百億圓 其中中小商工業에對한融資額은 其約三十%에不過하다)

全面復興策을 調整

正常經濟基盤의 恢復이 主眼

官長財務金

「경제안정 十五원칙」의 지향하는바를 한마디로 말하면 금후 경제정책은 당분간 생산부흥계획의 전면 재검토 및 일부조정 하에 중간안정을 기하기 위하여 재정의 균형과 금융의 건전…

우리들의 금일 처지로서는 경제산업 전반에 걸친 부흥계획을 최대한으로 추진…

"逆効를 憂慮"

國會洪財政經濟委員長談

"安全誘導"

相互銀行朴專務談

(사진은 김재무장관)

要는 運用如何

朝鮮銀行朴業務部長談

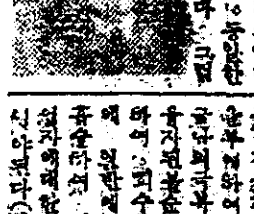

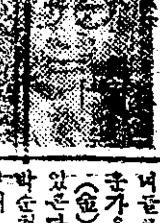

渡日하려던 "金佛像"

金浦空港에서 事前에 押收

名義盜用이다

外務部某秘書談

國寶級의 逸品

博物館의 某氏鑑定談

李仁氏家族 六名을 送廳

三萬餘名이 事變犧牲

二月廿日現在의 罹災統計

死亡者	
京畿	一三六
忠北	八一
全北	八五
全南	六、九一七
慶北	四九六
慶南	七九一
江原	六四
濟州	二七、七一九
計	三六、二八五

女子만의 密輸團續出

釜山等地서 巨額의 商品押收

女闘員16名檢擧

列車內部 察班은 主로 浪說을 團束

第二次法曹細胞 어제第一回公判

生活改善促進

官廳對策委에서 決議

三陟選擧激戰彙報

平安丸麗水에

邑面長會議開催

青市團部結成

두번結婚式

映畵界서 隱退

綿絲大量着服한 姜大升을 檢擧

職業女性講演大會

學園內衛生室 앞으로는 全部施設

泳船氏의 特志

暖流 (32)

連載小說

康想涉 作

金熊超 畫

교할조건 (五)

新刊紹介

湖西經報 創刊號

흐과블의

다른類似品보다 기침에

값은 많지만 効力은 좋아요 고푸시럽

유한양행

賣發 {俗稱福票} 特別勝馬券

春季 서울競馬

三月十一日부터 每週土·日·月曜日開催

韓國馬事會 서울競馬場

採用 國文打字員

女中卒業程度 履歷書持參本人來

民住建業總務課

東寶化粧品

外國品崇拜는 그만둡시다

數千圓짜리化粧品이 아니라도端麗하고 高尙한化粧이될수있읍니다

數十年間研磨한技術과 優秀한機構로 製造하는 東寶의製品을 信用하시요

類似品注意

東寶스페시알크림 外來品을 輕視할수 있는

東寶바니싱크림 살결이 희어지고 白粉이 잘먹는

東寶香水 高雅한 香氣가 數日繼續

東寶香油 養毛力·潤澤·香氣·모다滿點

各國有名化粧品店藥房에있음

中寶販設特 서에店貨百和東 · 信和